

Acceso mediante Microsoft Outlook Express

Las indicaciones proporcionadas en esta sección han sido verificadas en Microsoft Outlook Express 6. Puede que estas no funcionen con versiones anteriores o posteriores de Microsoft Outlook Express.

Para instalar Microsoft Outlook Express:

1. Abra Microsoft Outlook Express.
2. Vaya a **Herramientas > Cuentas**.
3. Haga clic en el botón **Añadir >** y seleccione el elemento **Correo**.
4. Introduzca su nombre tal y como desea que aparezca en los mensajes que envíe y haga clic en **Siguiente >**.

Indique su dirección de email y haga clic en **Siguiente >**.

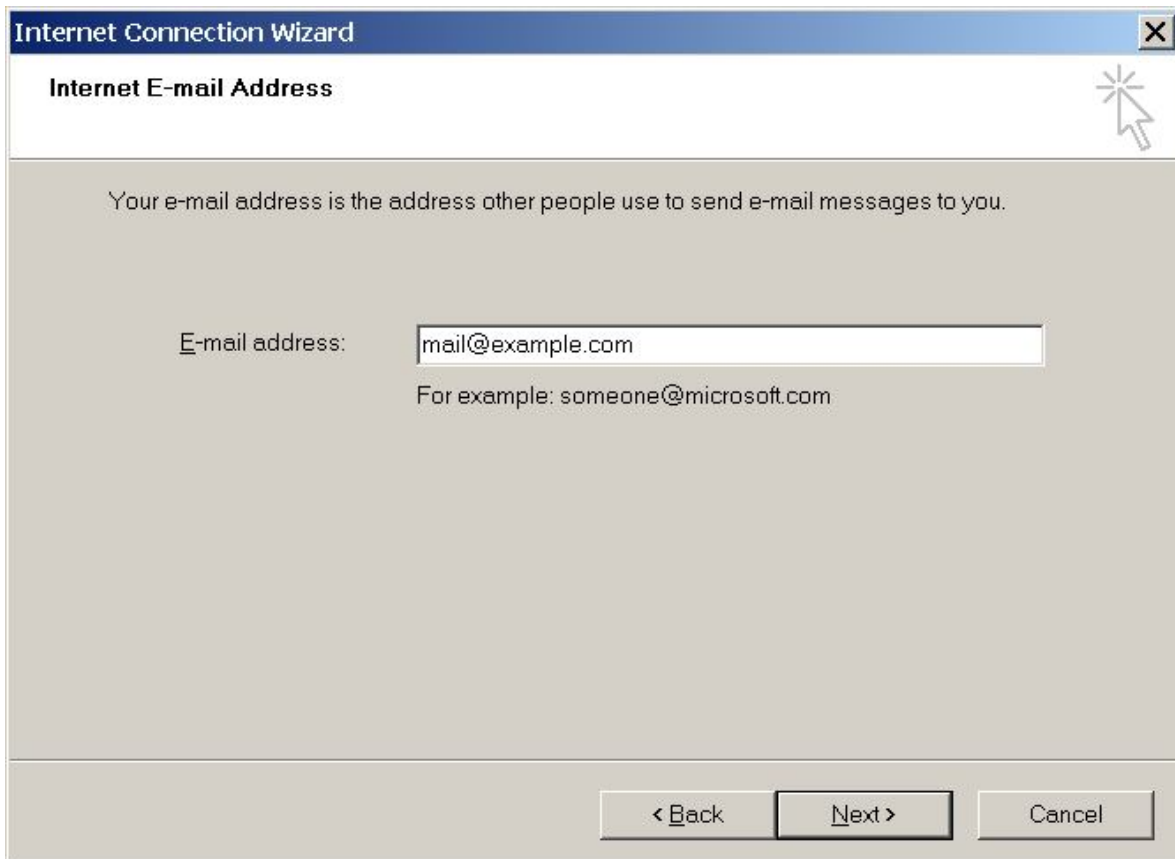

5. Especifique los siguientes parámetros de configuración:
 - Protocolo de su servidor de correo entrante.

Si desea conservar copias de los mensajes en el servidor, seleccione la opción **IMAP**. Si no desea conservar ningún mensaje en el servidor, seleccione la opción **POP3**. Si selecciona IMAP, también podrá formar al filtro antispam SpamAssassin basándose en los mensajes recibidos, siempre que SpamAssassin esté habilitado en el servidor.

- Servidor de correo entrante. Indique la dirección de Internet de su sitio web.
- Servidor de correo saliente. Indique la dirección de Internet de su sitio web.

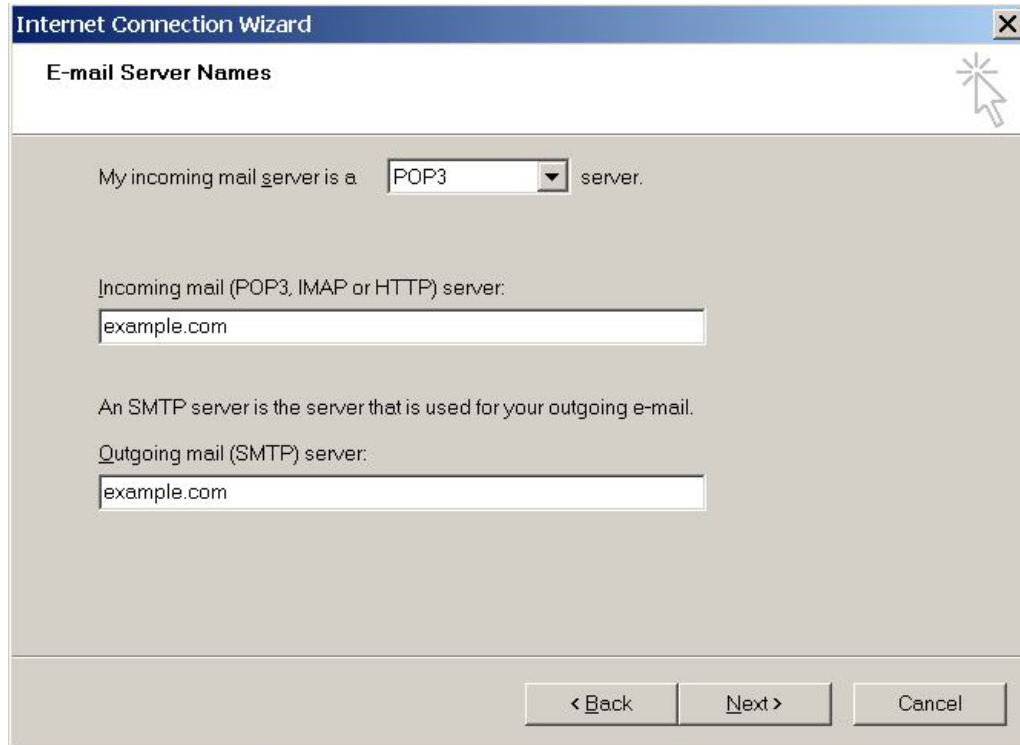

- "My incoming mail server is a server." (The dropdown menu is set to "POP3")
- "Incoming mail (POP3, IMAP or HTTP) server:" followed by a text box containing "example.com"
- "An SMTP server is the server that is used for your outgoing e-mail."
- "Outgoing mail (SMTP) server:" followed by a text box containing "example.com"
- At the bottom, there are three buttons: "< Back", "Next >", and "Cancel".

6. Haga clic en **Siguiente**.
7. Especifique lo siguiente:
 - El nombre de su cuenta. Indique su dirección de email en la casilla **Nombre de la cuenta**.
 - Su contraseña. Lo más probable es que esta contraseña coincida con la contraseña que utiliza para acceder al Panel.
 - Casilla **Recordar la contraseña**. Deje esta casilla seleccionada si no desea que se le pida la contraseña cada vez que su cliente de correo se conecte al servidor para comprobar la existencia de correos nuevos y haga clic en **Siguiente**.

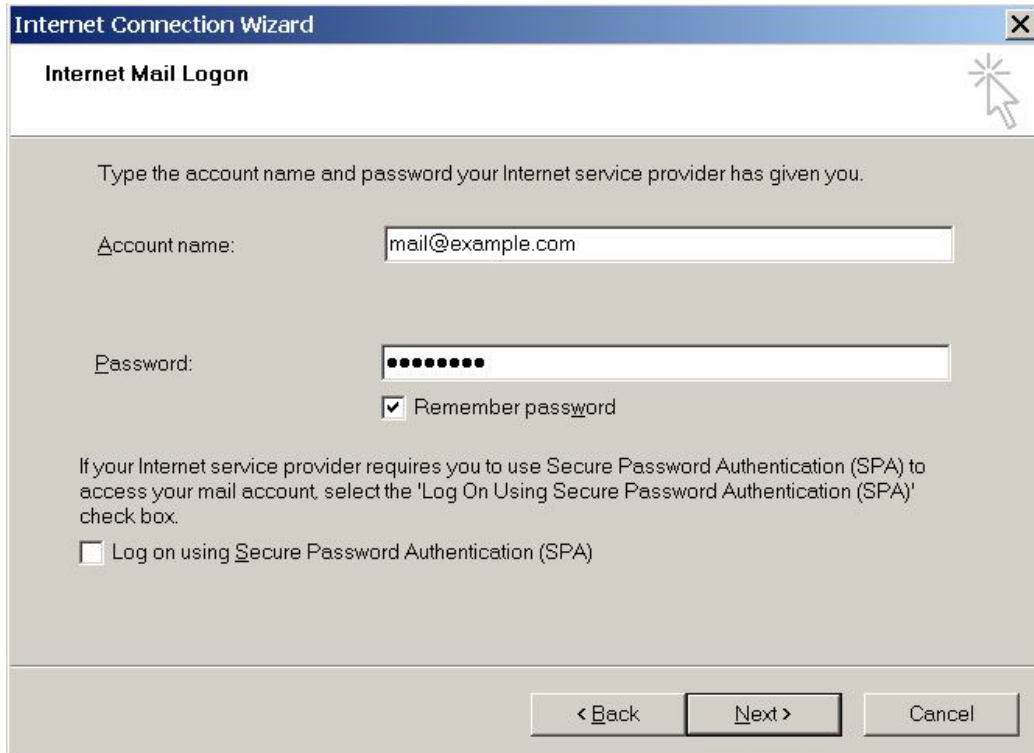

8. Para completar la instalación haga clic en **Finalizar**.

Acceso mediante Microsoft Office Outlook

Para configurar Microsoft Office Outlook 2010:

1. Abra Microsoft Office Outlook.
2. Vaya a **Archivo > Info > Añadir cuenta**.
3. Seleccione la casilla **Configurar opciones del servidor o tipos de servidores adicionales manualmente**. Haga clic en **Siguiente**.

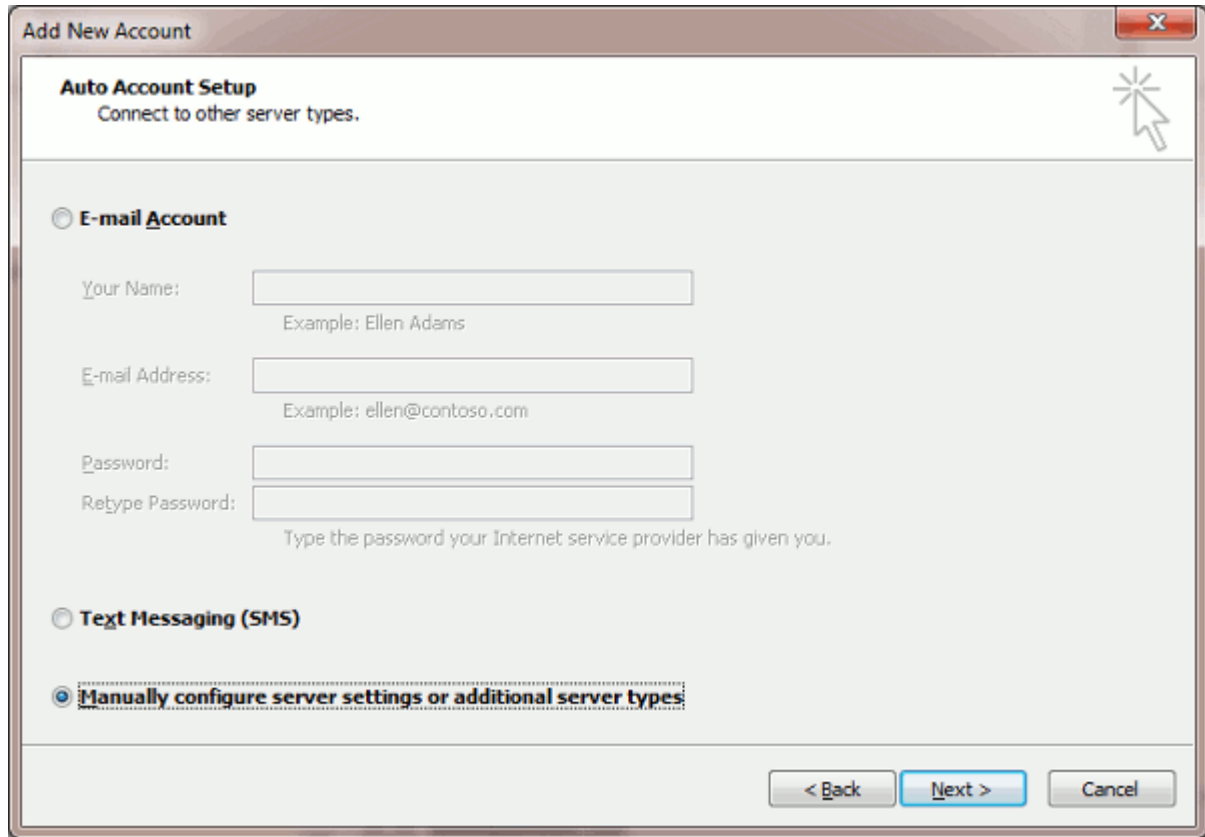

Add New Account

Auto Account Setup
Connect to other server types.

E-mail Account

Your Name:
Example: Ellen Adams

E-mail Address:
Example: ellen@contoso.com

Password:
Retype Password:
Type the password your Internet service provider has given you.

Text Messaging (SMS)

Manually configure server settings or additional server types

< Back Next > Cancel

4. Seleccione la opción **Email Internet** y haga clic en **Siguiente**.

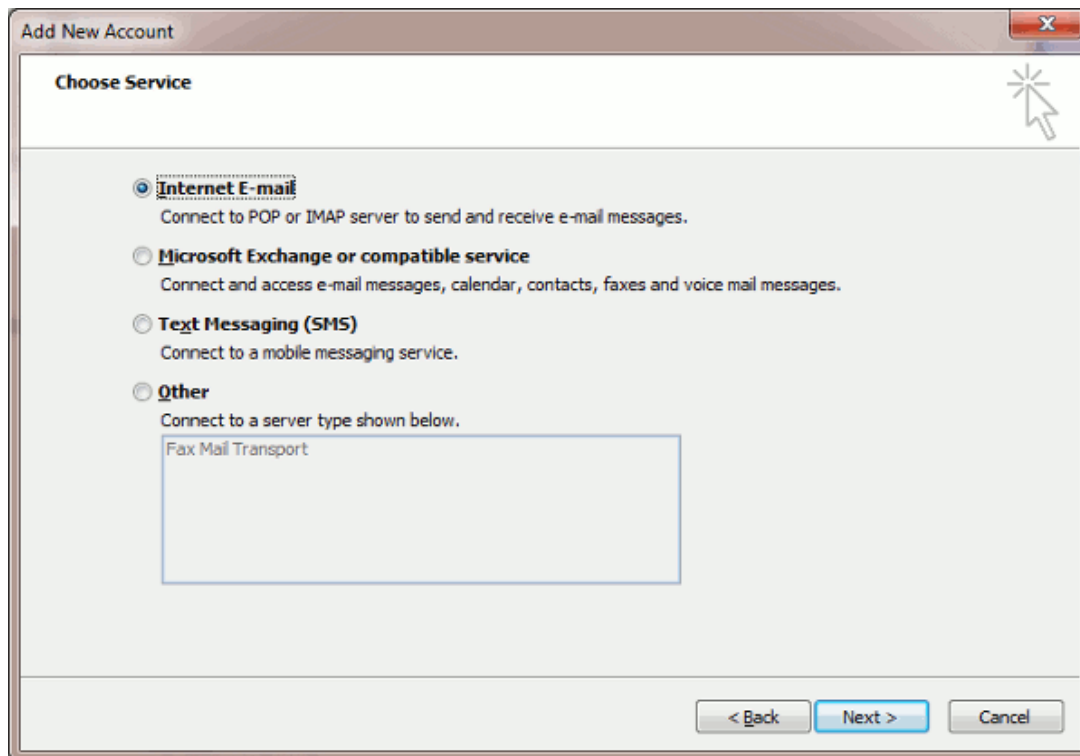

5. Especifique lo siguiente:

- Su nombre.
- Su dirección de email.
- **Tipo de cuenta.** Si desea conservar copias de los mensajes en el servidor, seleccione la opción IMAP. Si no desea conservar ningún mensaje en el servidor, seleccione la opción POP3. Si selecciona IMAP, también podrá formar al filtro antispam SpamAssassin basándose en los mensajes recibidos, siempre que SpamAssassin esté habilitado en el servidor.
- Servidor de correo entrante. Indique el nombre de su dominio. Por ejemplo, example.com.
- **Servidor de correo saliente (SMTP).** Indique el nombre de su dominio. Por ejemplo, example.com.
- **Nombre de usuario.** Indique su dirección de email completa. Ejemplo: johndoe@example.com.
- **Contraseña.** Lo más probable es que esta contraseña coincida con la contraseña que utiliza para acceder al Panel.
- **Requiere acceso mediante Secure Password Authentication (SPA).** Deje esta opción deseleccionada.

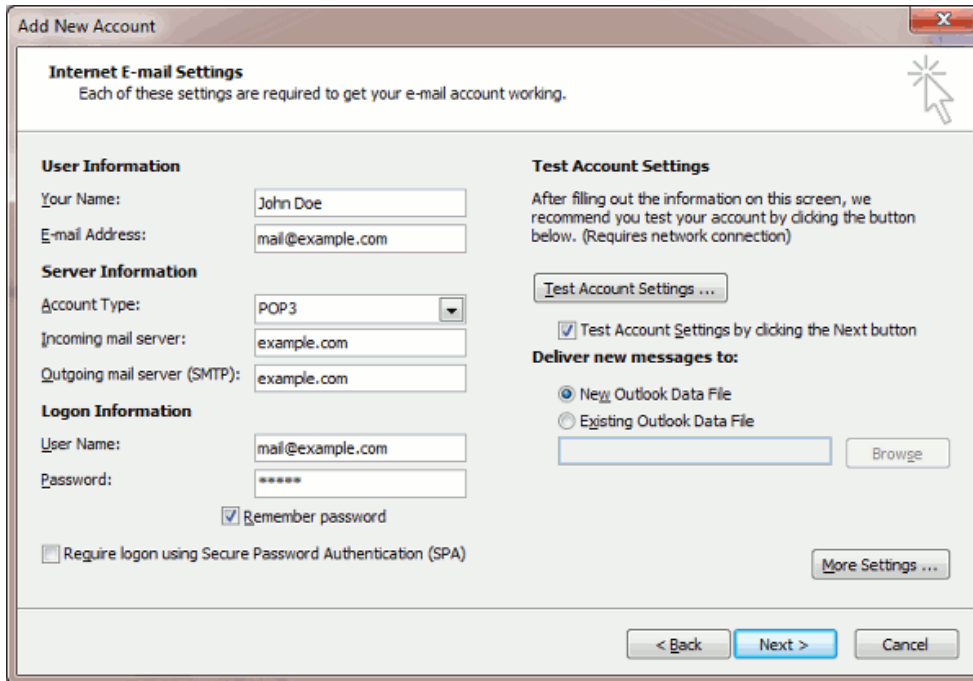

- Haga clic en **Más opciones**, abra la pestaña **Servidor saliente** y seleccione **Mi servidor saliente (SMTP) requiere autenticación**.

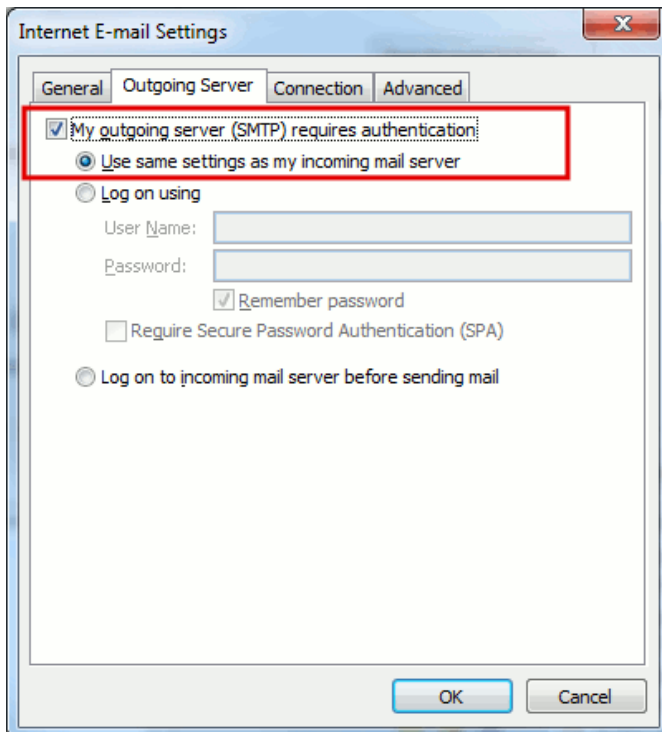

6. Haga clic en **Siguiente**.

7. Haga clic en **Finalizar**.

Acceso mediante Mozilla Thunderbird

Las indicaciones proporcionadas en esta sección han sido verificadas en Mozilla Thunderbird 12. Puede que estas no funcionen con versiones anteriores o posteriores de Mozilla Thunderbird.

Para instalar Mozilla Thunderbird:

1. Abra Mozilla Thunderbird.
2. Vaya a **Herramientas > Configuración de la cuenta > Acciones de la cuenta > Añadir cuenta de correo.**
3. Especifique lo siguiente:
 - Su nombre, tal y como desea que aparezca en los mensajes que envíe.
 - Su dirección de email y contraseña.

Mail Account Setup

Your name: John Doe Your name, as shown to others

Email address: email@example.com

Password: ●●●●

Remember password

Cancel Continue

4. Haga clic en **Continuar.**
5. Si Thunderbird no puede encontrar la configuración automáticamente, especifique lo siguiente:
 - Tipo de cuenta. Si desea conservar copias de los mensajes en el servidor, seleccione la opción **IMAP**. Si no desea conservar ningún mensaje en el servidor, seleccione la opción **POP3**. Si selecciona IMAP, también podrá formar al filtro antispam SpamAssassin basándose en los mensajes recibidos, siempre que SpamAssassin esté habilitado en el servidor.

Mail Account Setup

Your name: John Doe Your name, as shown to others

Email address: email@example.com

Password: ●●●●

Remember password [Start over](#)

Thunderbird failed to find the settings for your email account.

Username: email@example.com [Re-test Configuration](#)

Incoming: example.com POP 110 None

Outgoing: example.com SMTP 25 None

Manual Setup... Cancel Create Account

BONISOFT.com

6. Haga clic en **Crear cuenta**.

Si ha configurado una cuenta de correo manualmente, use las siguientes combinaciones típicas de opciones de seguridad de conexión y método de autenticación. Si las opciones no funcionan en su caso, solicite la combinación correcta a su proveedor de hosting.

En Linux:

- **Seguridad de la conexión:** STARTTLS
- **Método de autenticación:** Contraseña cifrada

En Windows, IMAP:

- **Seguridad de la conexión:** Ninguna
- **Método de autenticación:** Contraseña cifrada

En Windows, POP3:

- **Seguridad de la conexión:** Ninguna
- **Método de autenticación:** Contraseña, transmitida de forma insegura

Otros parámetros que puede necesitar cuando configure su cuenta manualmente:

- Puerto POP3: 110
- Puerto IMAP: 143
- Puerto SMTP: 25
- **Nombre de usuario.** Su dirección de email completa. Por ejemplo: *johndoe@example.com*.
- **Dirección del servidor entrante** (POP3/IMAP). Indique la dirección de Internet de su sitio web. Ejemplo: *example.com*
- **Dirección del servidor saliente.** Indique la dirección de Internet de su sitio web. Ejemplo: *example.com*

[Opinión sobre ayuda de la configuración de correo electrónico](#)